



V0B	1. IO1 副驾微调关信号PTE3(KBI1_P3)改成PTF5(ADC0_SE13) 2. IO2 副驾微调开信号PTG1(KBI1_P17)改成PTC0(ADC0_SE8) 3. IO3 老板键信号主驾PTG2(KBI1_P18)改成PTF7(ADC0_SE15) 4. IO4 老板键信号副驾PTG3(KBI1_P19)改成PTF6(ADC0_SE14) 5. 12VOUT_EN1 PTB5改成PWM3 PTB5(FTM2_CH5)	IO1~IO4改成可支持ADC检测开关,老闆键應用還是使用IO,推拉窗應用可以支持二段開關 推拉窗支持RGB PWM燈帶控制 R:PTH0(FTM2_CH0)G:PTH1(FTM2_CH1)B:PTB5(FTM2_CH5)	20241019

原理图	老闆键模块V0B		更新日期	2024-10-09
图页	01 Ref		创建日期	2024-10-09
绘制		CAN 2MOTOR ECU V0A		
审阅				
		版本	尺寸	页 1 共 8
		V1.0	A4	嘉立创EDA

	1	2	3	4	5	6																																							
A																																													
B																																													
C																																													
D	<table border="1"> <tr> <td>原理图</td> <td colspan="3">老闆鍵模塊V0B</td> <td>更新日期</td> <td colspan="2">2024-10-09</td> </tr> <tr> <td>图页</td> <td colspan="3">02 Block</td> <td>创建日期</td> <td colspan="2">2024-10-09</td> </tr> <tr> <td>绘制</td> <td></td> <td colspan="5" rowspan="3">CAN 2MOTOR ECU V0A</td> </tr> <tr> <td>审阅</td> <td></td> </tr> <tr> <td></td> <td></td> </tr> <tr> <td></td> <td></td> <td>版本</td> <td>尺寸</td> <td>页</td> <td>2</td> <td>共 8</td> </tr> <tr> <td></td> <td colspan="2">  </td> <td>V1.0</td> <td>A4</td> <td colspan="2">嘉立创EDA</td> </tr> </table>						原理图	老闆鍵模塊V0B			更新日期	2024-10-09		图页	02 Block			创建日期	2024-10-09		绘制		CAN 2MOTOR ECU V0A					审阅						版本	尺寸	页	2	共 8				V1.0	A4	嘉立创EDA	
原理图	老闆鍵模塊V0B			更新日期	2024-10-09																																								
图页	02 Block			创建日期	2024-10-09																																								
绘制		CAN 2MOTOR ECU V0A																																											
审阅																																													
		版本	尺寸	页	2	共 8																																							
			V1.0	A4	嘉立创EDA																																								
	1	2	3	4	5	6																																							

470uF C72519是中温器件不要用

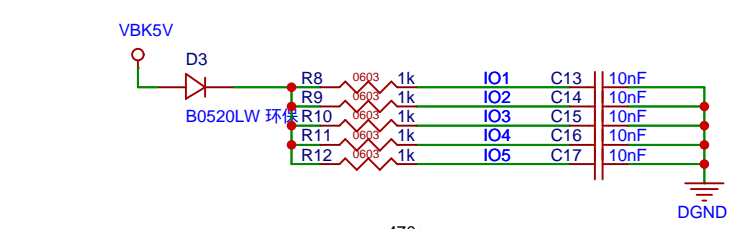
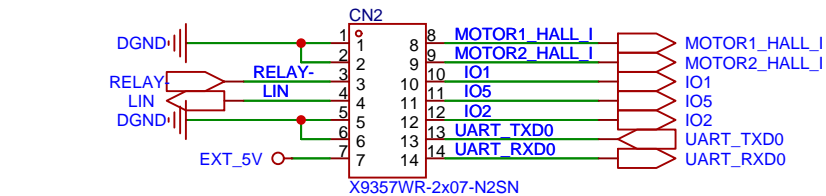
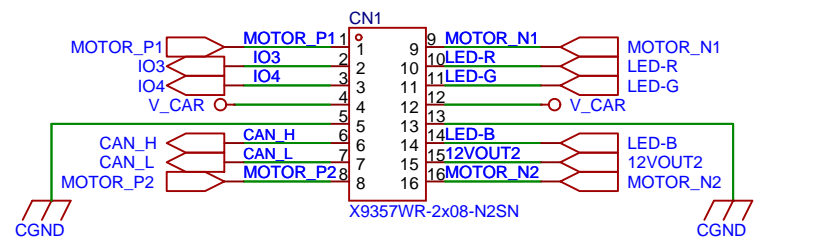
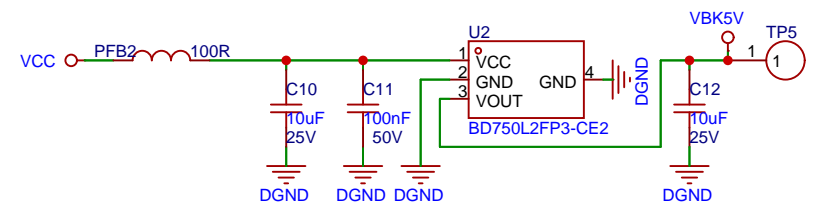
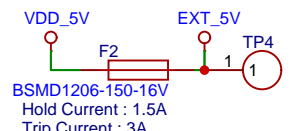
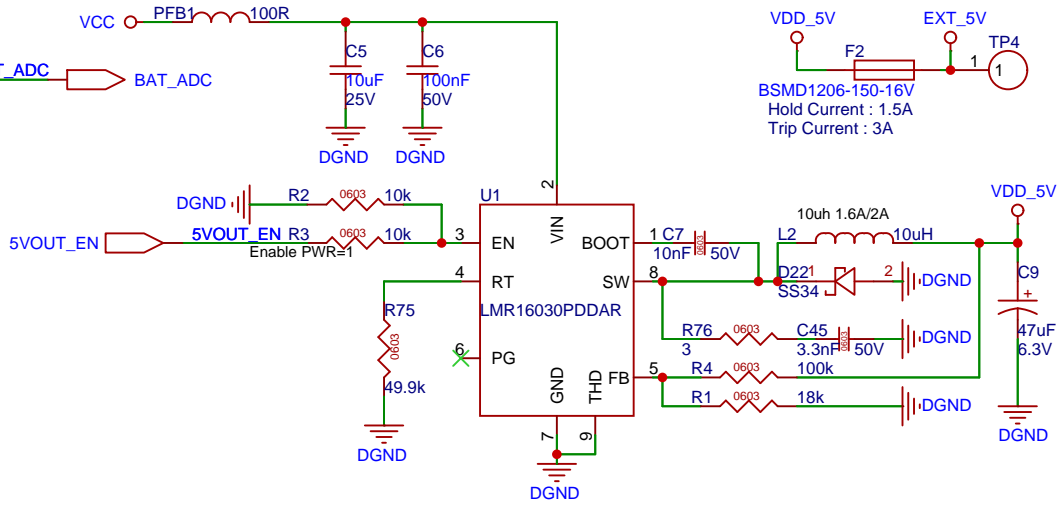
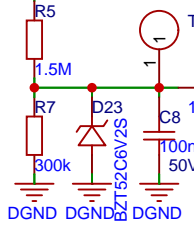
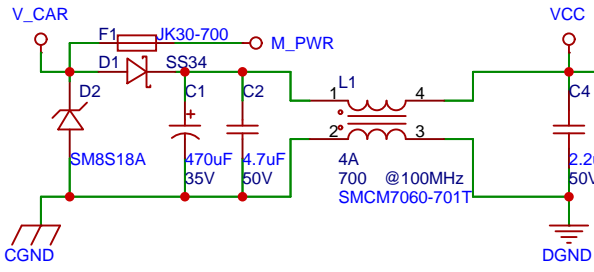

IO1 副驾微调关信号  
 IO2 副驾微调开信号  
 IO3 老板键信号主驾  
 IO4 老板键信号副驾  
 IO5 预留  
 UART\_TXD0 预留手势传感器  
 UART\_RXD0 预留手势传感器  
 MOTOR\_P1 主驾背板打开电  
 MOTOR\_N1 主驾背板回收电  
 MOTOR\_P2 副驾背板打开电  
 MOTOR\_N2 副驾背板回收电

470r

原理图	老闆键模块V0B			更新日期	2024-10-09
图页	03 Car in			创建日期	2024-10-09
绘制				物料编码	
审阅				CAN 2MOTOR ECU V0A	
		版本	尺寸	页	3 共 8
嘉立创EDA		V1.0	A4	嘉立创EDA	

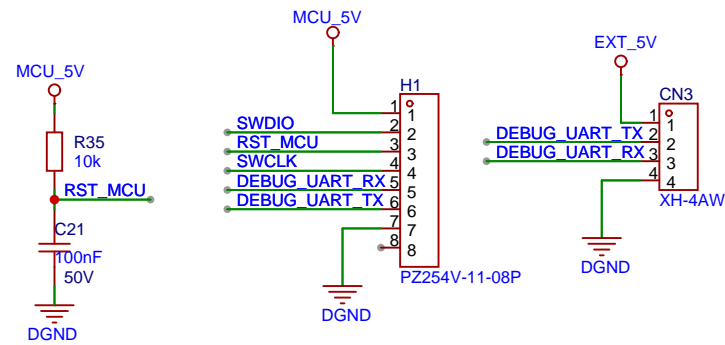
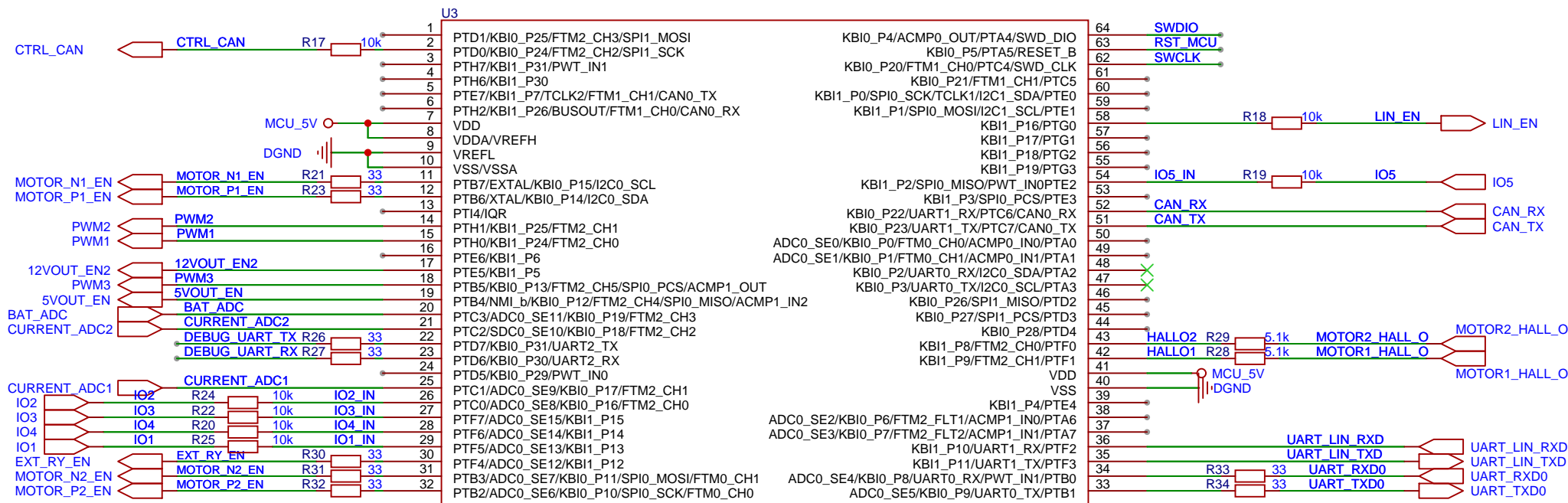

原理图	老闆鍵模塊V0B		更新日期	2024-10-09
图页	04 MCU		创建日期	2024-10-09
绘制			物料编码	
审阅			<b>CAN 2MOTOR ECU V0A</b>	
		版本	尺寸	页 4 共 8
嘉立创EDA		V1.0	A4	嘉立创EDA

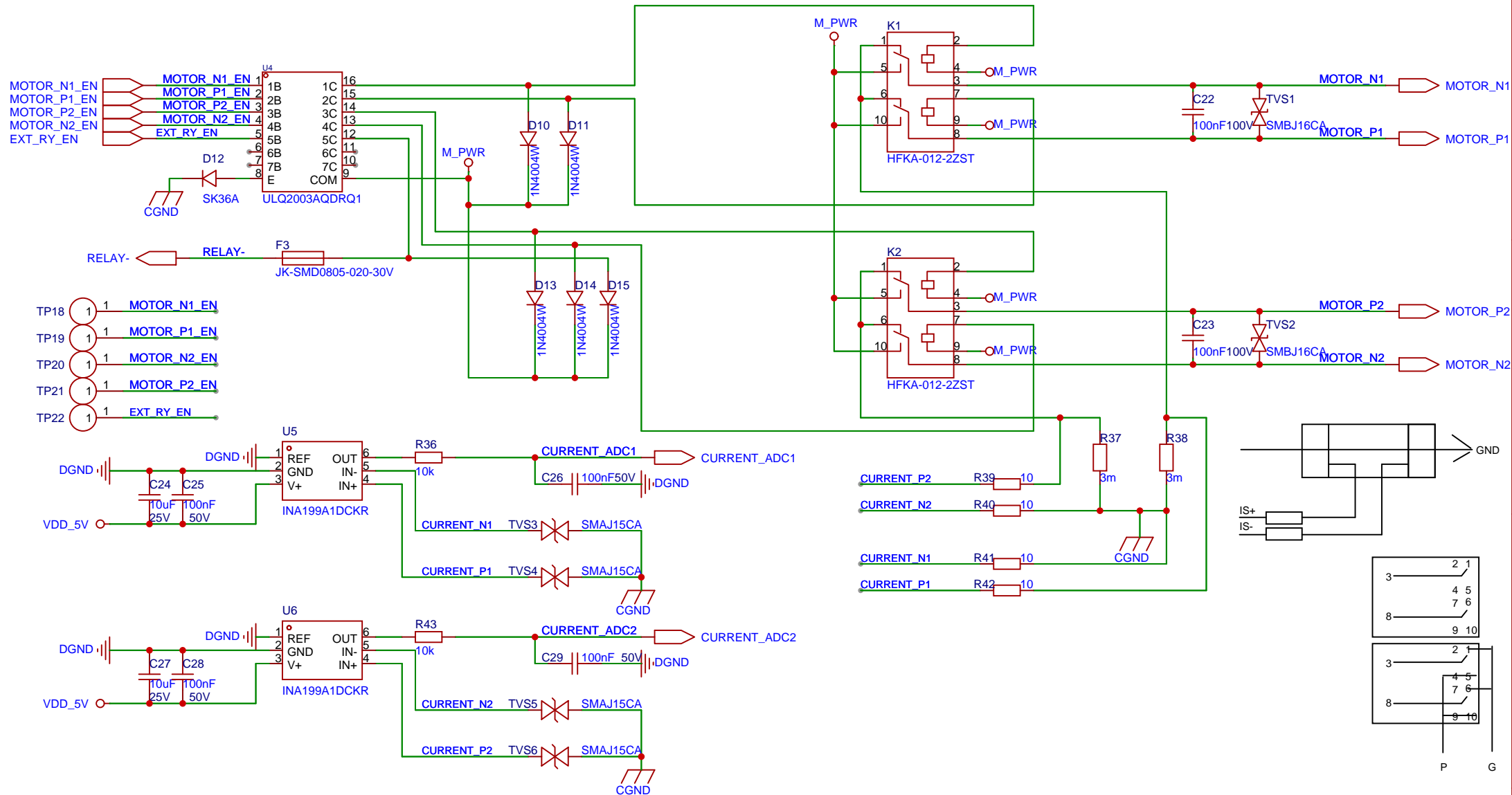

原理图	老闆鍵模塊V0B		更新日期	2024-10-09
图页	05 MOTOR		创建日期	2024-10-09
绘制	CAN 2MOTOR ECU V0A			
审阅				
	版本	尺寸	页	5 共 8
嘉立创EDA		V1.0	A4	嘉立创EDA

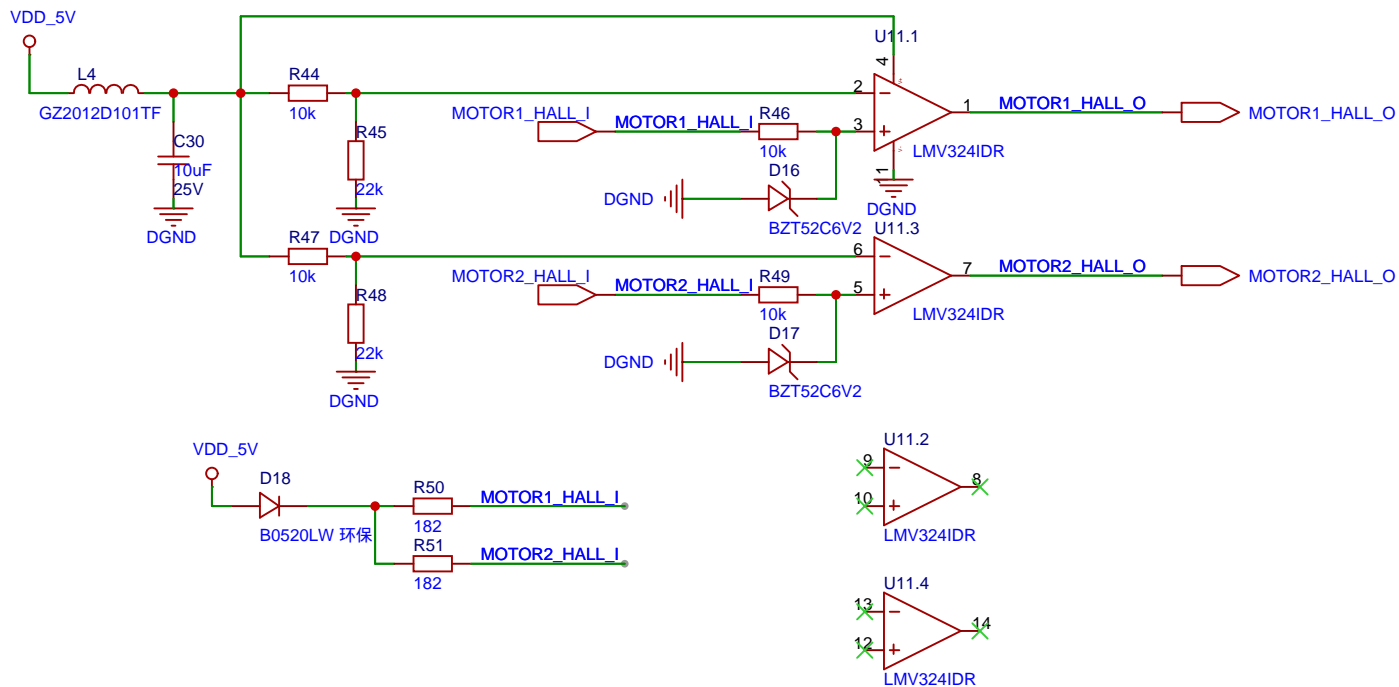

原理图	老闆鍵模塊V0B		更新日期	2024-10-09
图页	06 HALL		创建日期	2024-10-09
绘制		CAN 2MOTOR ECU V0A		
审阅				
		版本	尺寸	页 6 共 8
嘉立创EDA		V1.0	A4	嘉立创EDA

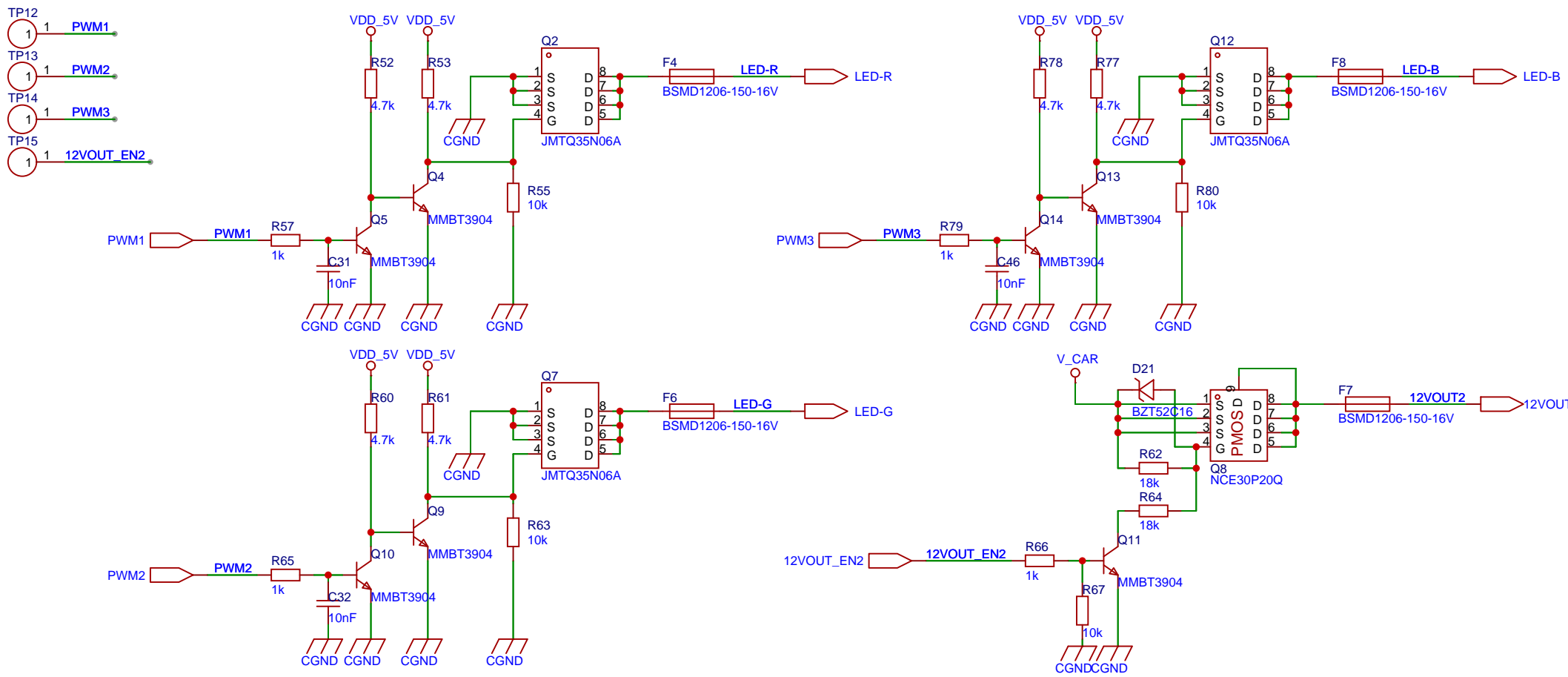

原理图	老闆鍵模塊 V0B			更新日期	2024-10-09	
图页	07 MOS			创建日期	2024-10-09	
绘制	CAN 2MOTOR ECU V0A					
审阅						
	版本	尺寸	页 7 共 8			
嘉立创EDA		V1.0	A4	嘉立创EDA		

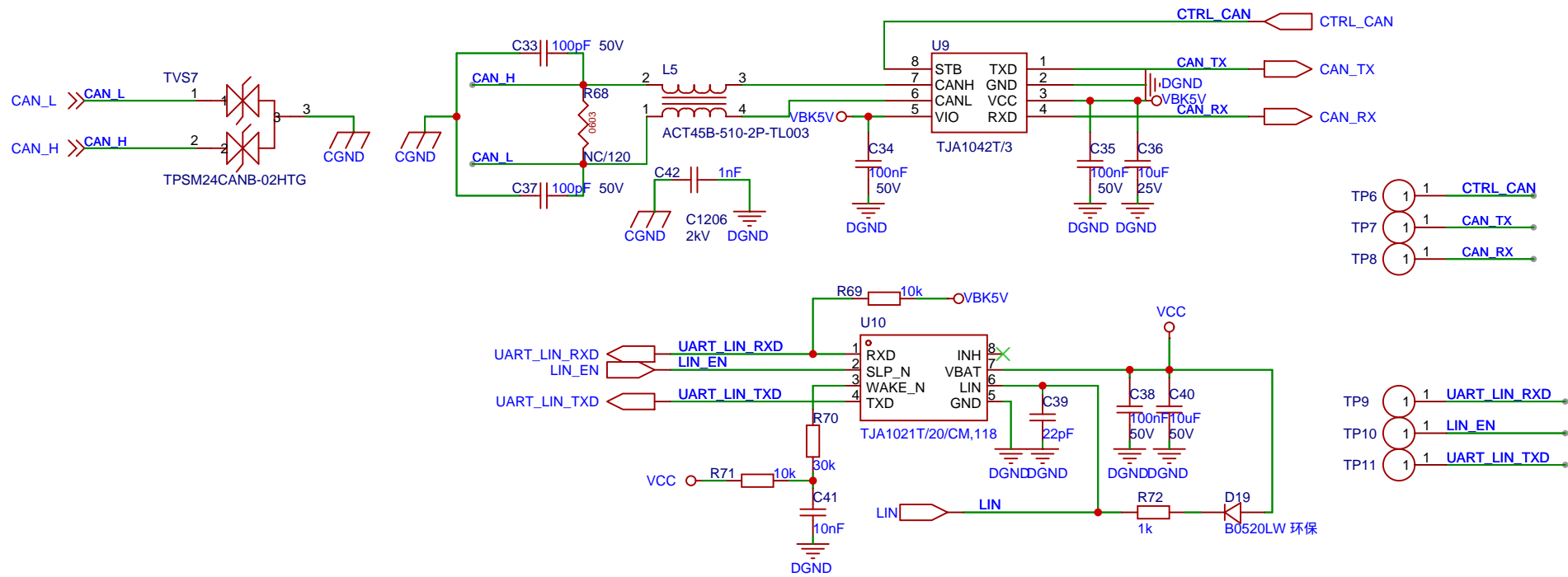

原理图	老闆鍵模塊V0B			更新日期	2024-10-09	
图页	08 CAN&LIN			创建日期	2024-10-09	
绘制	CAN 2MOTOR ECU V0A					
审阅						
	版本	尺寸	页	8	共	8
嘉立创EDA		V1.0	A4	嘉立创EDA		